Ref: VIP1822

170.000€

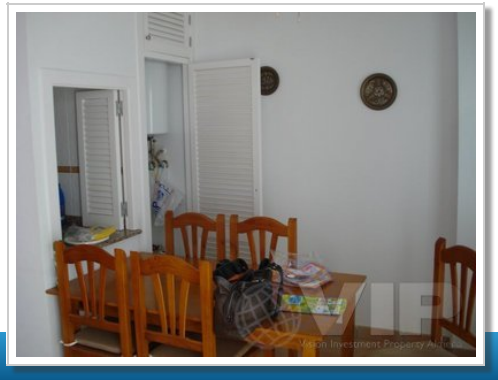

Mojacar Playa

Wohnung

2 Schlafzimmer	**1 Badezimmer**
65m² / 700 ft² Bauformat	**100m² / 1.076 ft² Grundstück**
Gemeinsamer Pool	**Blick aufs Meer**
Städtischer Standort	**Einfacher Zugang**
Wasser aus der Leitung	**Netzstrom**

Verkauft im Juni 2011