Ref: VIP1848

349.950€

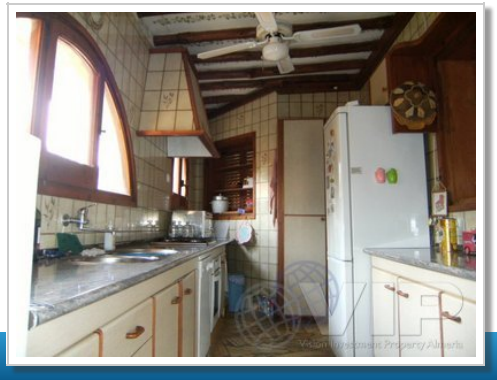

Mojacar Pueblo

Villa

Video-Tour verfügbar

2 Badezimmer

2.836m² / 30.527 ft² Grundstück

A/C im ganzen Haus

Blick aufs Meer

Einfacher Zugang

Solarenergie elektrisch

4 Schlafzimmer

213m² / 2.293 ft² Bauformat

Privater Pool

Internet

Städtischer Standort

Wasser aus der Leitung

Verkauft im März 2012