Ref: VIP1999

280.000€

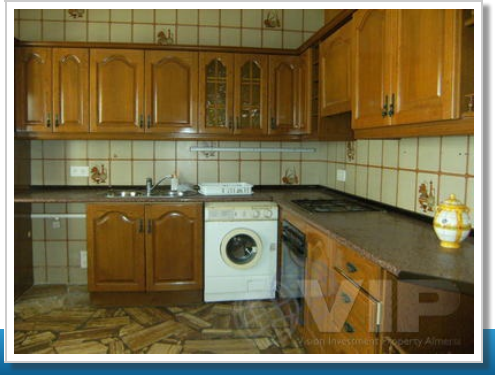

Mojacar Playa

Villa

Video-Tour verfügbar

7 Schlafzimmer

4 Badezimmer

2 Böden

220m² / 2.368 ft² Bauformat

1.500m² / 16.146 ft² Grundstück

Privater Pool

A/C im ganzen Haus

Blick aufs Meer

Städtischer Standort

Einfacher Zugang

Verkauft im Mai 2013