Ref: VIP2012

175.000€

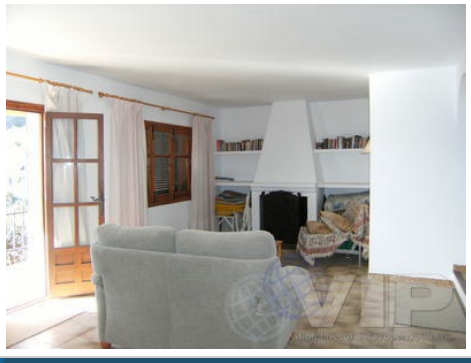

Mojacar Playa

Villa

Video-Tour verfügbar

2 Schlafzimmer

2 Badezimmer

2 Böden

102m² / 1.098 ft² Bauformat

300m² / 3.229 ft² Grundstück

Blick aufs Meer

Städtischer Standort

Einfacher Zugang

Wasser aus der Leitung

Netzstrom

Verkauft im August 2012