Ref: VIP2041

104.000€

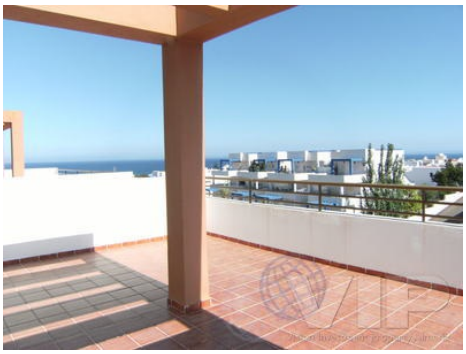

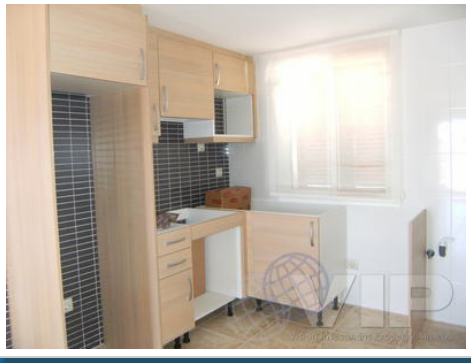

Mojacar Playa

Wohnung

Video-Tour verfügbar

2 Schlafzimmer

2 Badezimmer

77m² / 829 ft² Bauformat

100m² / 1.076 ft² Grundstück

Gemeinsamer Pool

A/C im ganzen Haus

Blick aufs Meer

Städtischer Standort

Einfacher Zugang

Verkauft im Oktober 2012