Ref: VIP2087

73.000€

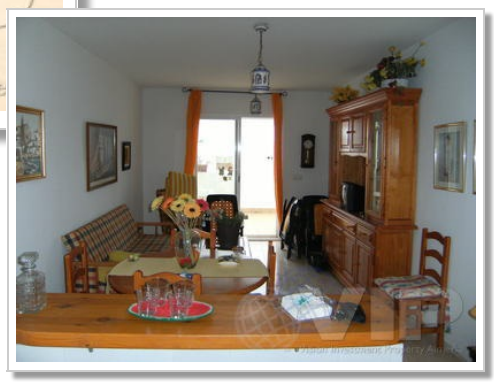

Mojacar Playa

Wohnung

Video-Tour verfügbar

1 Badezimmer

20m² / 215 ft² Grundstück

A/C im ganzen Haus

Blick aufs Meer

Einfacher Zugang

2 Schlafzimmer

60m² / 646 ft² Bauformat

Gemeinsamer Pool

Internet

Städtischer Standort

Verkauft im Mai 2013