Ref: VIP3050

375.000€

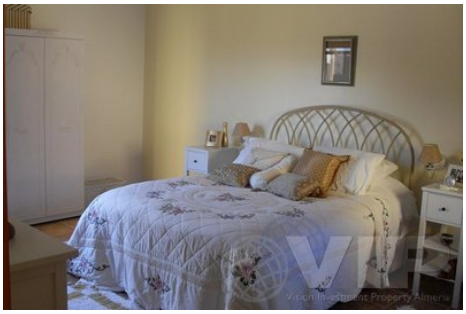

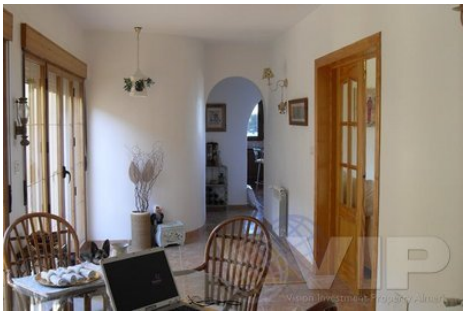

Bedar

Villa

4 Schlafzimmer	**3 Badezimmer**
2 Böden	**220m² / 2.368 ft² Bauformat**
10.000m² / 107.640 ft² Grundstück	**Privater Pool**
A/C im ganzen Haus	**Internet**
Blick aufs Meer	**Städtischer Standort**
Einfacher Zugang	**Verkauft im Juni 2014**