Ref: VIP3092

95.000€

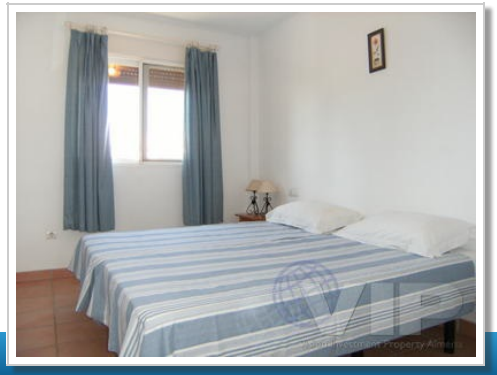

Mojacar Playa

Wohnung

Video-Tour verfügbar

1 Badezimmer

75m² / 807 ft² Bauformat

Gemeinsamer Pool

Städtischer Standort

Verkauft im Dezember 2013

2 Schlafzimmer

2 Böden

20m² / 215 ft² Grundstück

Blick aufs Meer

Einfacher Zugang