Ref: VIP4053

281.000€

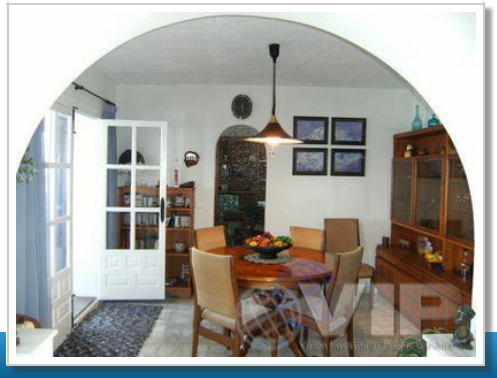

Mojacar Playa

Villa

Video-Tour verfügbar

4 Schlafzimmer

3 Badezimmer

2 Böden

169m² / 1.819 ft² Bauformat

492m² / 5.296 ft² Grundstück

Privater Pool

A/C im ganzen Haus

Internet

Blick aufs Meer

Städtischer Standort

Einfacher Zugang

Verkauft im April 2015