Ref: VIP4089

895.000€

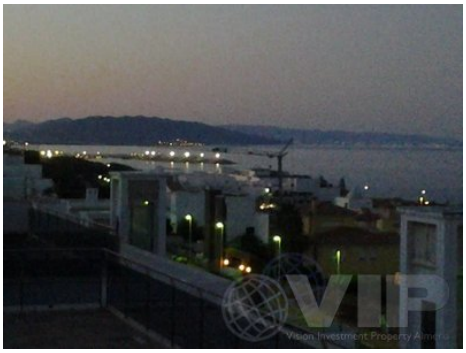

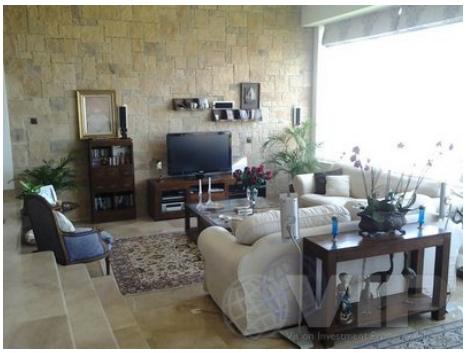

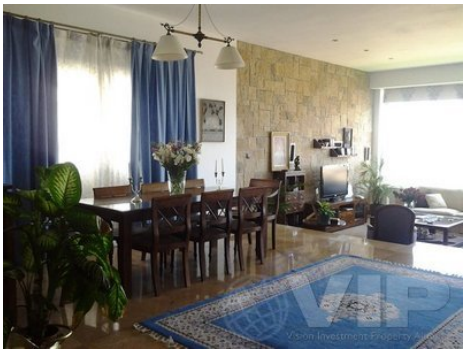

Mojacar Playa

Villa

6 Schlafzimmer	**6 Badezimmer**
5 Böden	**1.000m² / 10.764 ft² Bauformat**
1.700m² / 18.299 ft² Grundstück	**Privater Pool**
A/C im ganzen Haus	**Internet**
Teilmöbliert	**Einzugsbereit**
Privat-Terrasse	**Privater Garten**
Blick aufs Meer	**Städtischer Standort**
Einfacher Zugang	**Verkauft im Juli 2016**