Ref:

V249.000€

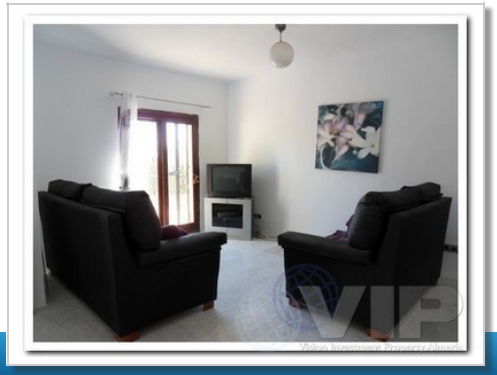

Mojacar Playa

Villa

4 Schlafzimmer	**3 Badezimmer**
150m² / 1.615 ft² Bauformat	**360m² / 3.875 ft² Grundstück**
Privater Pool	**A/C im ganzen Haus**
Möbel verhandelbar	**Privat-Terrasse**
Blick aufs Meer	**Städtischer Standort**
Einfacher Zugang	**4 min. auf dem Strand**
8 min. zu den Shops	**Verkauft im März 2015**