Ref: VIP5008

149.900€

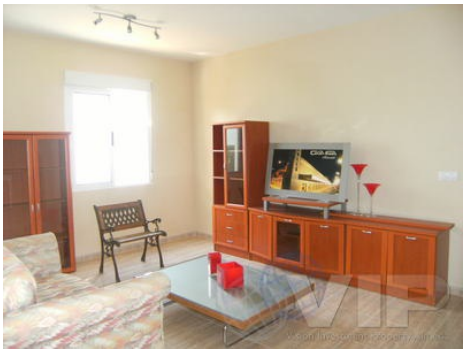

San Juan de los Terreros

Villa

Video-Tour verfügbar

3 Schlafzimmer

3 Badezimmer

106m² / 1.141 ft² Bauformat

452m² / 4.865 ft² Grundstück

Privater Pool

A/C im ganzen Haus

Internet

Blick aufs Meer

Städtischer Standort

Einfacher Zugang

Verkauft im Januar 2015