Ref: VIP5019

120.000€

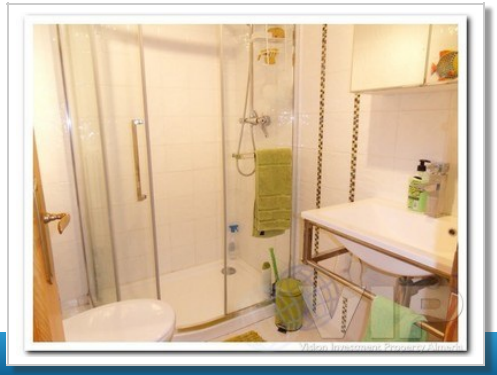

Mojacar Playa

Stadthaus

Video-Tour verfügbar

2 Schlafzimmer

2 Badezimmer

2 Böden

95m² / 1.023 ft² Bauformat

50m² / 538 ft² Grundstück

Gemeinsamer Pool

Blick aufs Meer

Städtischer Standort

Einfacher Zugang

Verkauft im November 2014