Ref: VIP7035

189.950€

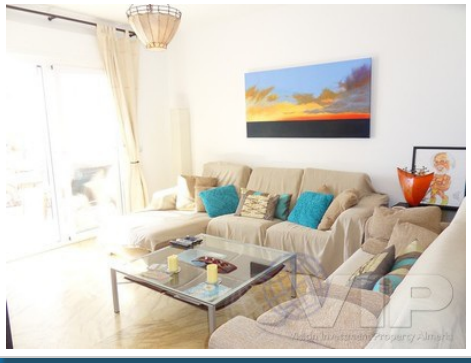

Mojacar Playa

Wohnung

2 Schlafzimmer	**2 Badezimmer**
83m² / 893 ft² Bauformat	**Gemeinsamer Pool**
A/C im ganzen Haus	**Erdgeschoss**
Nähe zu einem Golfplatz	**Penthouse**
Möbel verhandelbar	**Privat-Terrasse**
Blick aufs Meer	**Städtischer Standort**
Einfacher Zugang	**Wasser aus der Leitung**
Netzstrom	**1 min. auf dem Strand**
1 min. zu den Shops	**Verkauft im Oktober 2015**