Ref: VIP7364

135.000€

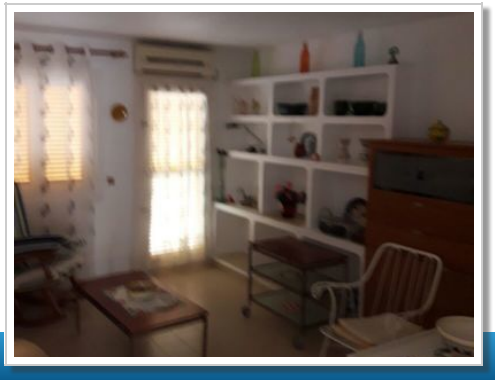

Mojacar Playa

Wohnung

2 Schlafzimmer

1 Badezimmer

78m² / 840 ft² Bauformat

12m² / 129 ft² Grundstück

Gemeinsamer Pool

A/C im ganzen Haus

Frontlinie

Möbel verhandelbar

Einzugsbereit

Privat-Terrasse

Terrasse

Blick aufs Meer

Städtischer Standort

Zugang über die Treppe

Wasser aus der Leitung

Netzstrom

Gemeinschaftskosten: 50€ pro Monat

1 min. auf dem Strand

1 min. zu den Shops

Verkauft im Februar 2017