Ref: VIP7366

110.000€

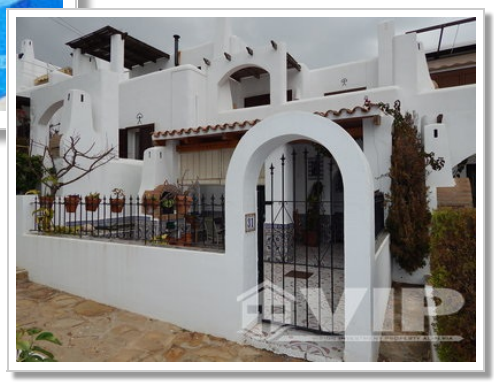

Mojacar Playa

Wohnung

2 Schlafzimmer	**1 Badezimmer**
70m² / 753 ft² Bauformat	**44m² / 474 ft² Grundstück**
Gemeinsamer Pool	**A/C im ganzen Haus**
Behindertenfreundlich	**Internet**
Teilmöbliert	**Einzugsbereit**
Privat-Terrasse	**Privater Garten**
Blick auf die Berge	**Städtischer Standort**
Einfacher Zugang	**Wasser aus der Leitung**
Netzstrom	**Gemeinschaftskosten: 644€ pro Jahr**
3 min. auf dem Strand	**3 min. zu den Shops**
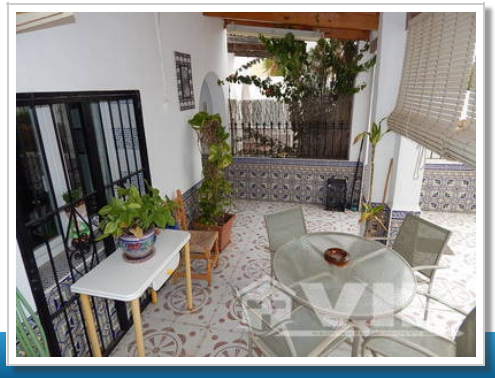
Verkauft im Januar 2019