Ref: VIP7437

123.499€

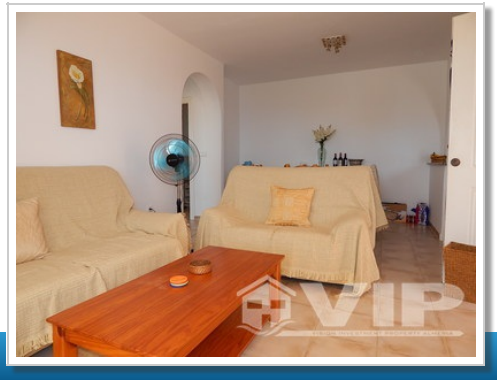

Mojacar Playa

Wohnung

Video-Tour verfügbar	2 Schlafzimmer
2 Badezimmer	3 Böden
67m² / 721 ft² Bauformat	30m² / 323 ft² Grundstück
Gemeinsamer Pool	A/C im ganzen Haus
Internet	Nähe zu einem Golfplatz
Möbel verhandelbar	Einzugsbereit
Privat-Terrasse	Terrasse
Blick aufs Meer	Städtischer Standort
Zugang über die Treppe	Wasser aus der Leitung
Netzstrom	Gemeinschaftskosten: 70€ pro Monat
4 min. auf dem Strand	4 min. zu den Shops
Verkauft im März 2018	