Ref: VIP7513

145.000€

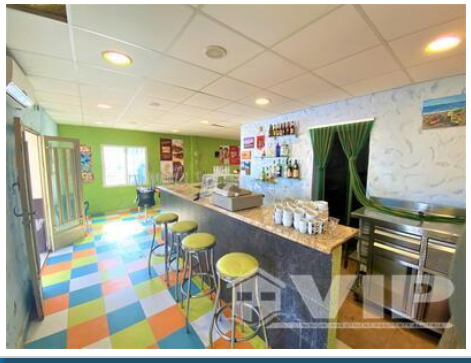

Villaricos

Gewerbeimmobilien

Video-Tour verfügbar	**2 Böden**
232m² / 2.497 ft² Bauformat	**350m² / 3.767 ft² Grundstück**
A/C im ganzen Haus	**Internet**
Möbel verhandelbar	**Einzugsbereit**
Privat-Terrasse	**Terrasse**
Blick aufs Meer	**Städtischer Standort**
Einfacher Zugang	**Wasser aus der Leitung**
Netzstrom	**1 min. auf dem Strand**
1 min. zu den Shops	**Verkauft im Mai 2022**