Ref: VIP7521

174.950€

Mojacar Playa

Stadthaus

2 Schlafzimmer	**2 Badezimmer**
2 Böden	**81m² / 872 ft² Bauformat**
98m² / 1.055 ft² Grundstück	**Gemeinsamer Pool**
A/C im ganzen Haus	**Solarium**
Möbel verhandelbar	**Einzugsbereit**
Privat-Terrasse	**Blick aufs Meer**
Städtischer Standort	**Einfacher Zugang**
Wasser aus der Leitung	**Netzstrom**
2 min. auf dem Strand	**1 min. zu den Shops**
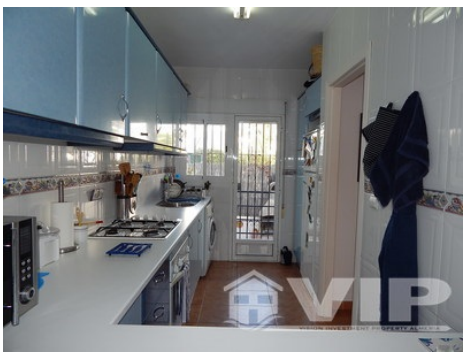
Verkauft im Juli 2018