Ref: VIP7579

80.000€

Vera Playa

Wohnung

Video-Tour verfügbar

2 Schlafzimmer

2 Badezimmer

3 Böden

59,20m² / 637 ft² Bauformat

65,74m² / 708 ft² Grundstück

Gemeinsamer Pool

A/C im ganzen Haus

Erdgeschoss

Penthouse

Möbel verhandelbar

Einzugsbereit

Terrasse

Pool-Ansichten

Städtischer Standort

Zugang über die Treppe

Wasser aus der Leitung

Netzstrom

6 min. auf dem Strand

3 min. zu den Shops
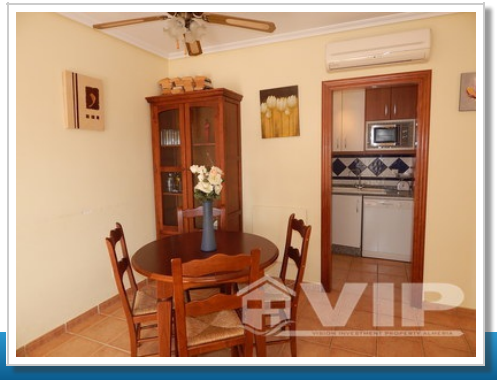
Verkauft im November 2018