Ref: VIP7660

155.000€

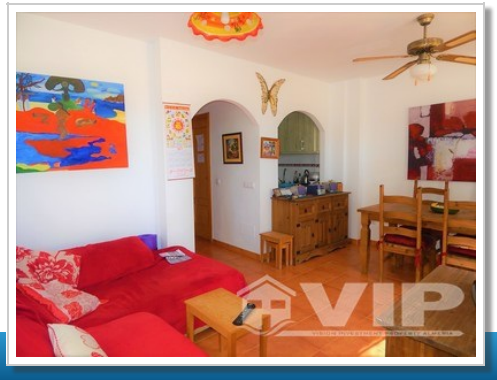

Mojacar Playa

Wohnung

2 Schlafzimmer	1 Badezimmer
85,93m² / 925 ft² Bauformat	27,30m² / 294 ft² Grundstück
Gemeinsamer Pool	A/C im ganzen Haus
Behindertenfreundlich	Erdgeschoss
Internet	Penthouse
Möbel verhandelbar	Einzugsbereit
Privat-Terrasse	Terrasse
Blick aufs Meer	Städtischer Standort
Behindertengerechter Zugang	Wasser aus der Leitung
Netzstrom	Gemeinschaftskosten: 60€ pro Monat
3 min. auf dem Strand	3 min. zu den Shops

Verkauft im März 2019