Ref: VIP7728

149.000€

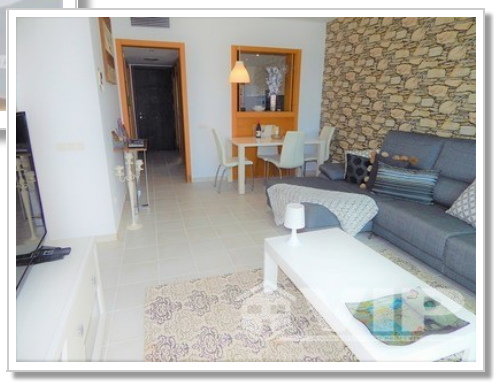

Mojacar Playa

Wohnung

2 Schlafzimmer

72m² / 775 ft² Bauformat

A/C im ganzen Haus

Internet

Penthouse

Einzugsbereit

Terrasse

Städtischer Standort

Wasser aus der Leitung

Gemeinschaftskosten: 110€ pro Monat

2 Badezimmer

Gemeinsamer Pool

Erdgeschoss

Nähe zu einem Golfplatz

Möbel verhandelbar

Privat-Terrasse

Blick aufs Meer

Zugang über die Treppe

Netzstrom

1 min. auf dem Strand

6 min. zu den Shops

Verkauft im September 2019