Ref: VIP7744

99.950€

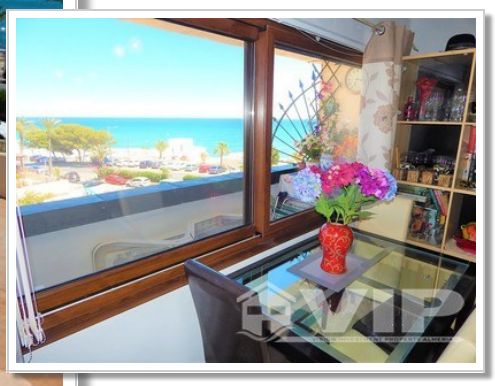

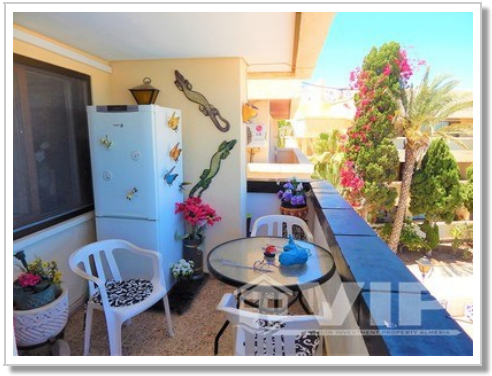

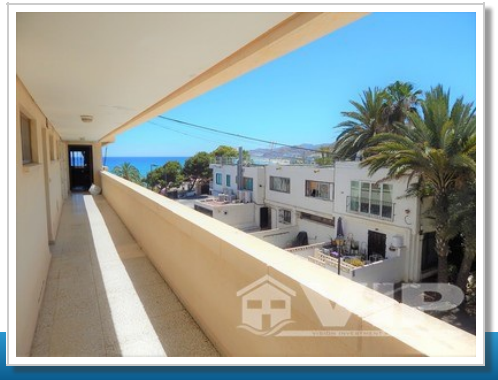

Mojacar Playa

Wohnung

1 Schlafzimmer	1 Badezimmer
2 Böden	54m² / 581 ft² Bauformat
64m² / 689 ft² Grundstück	Gemeinsamer Pool
A/C im ganzen Haus	Erdgeschoss
Frontlinie	Internet
Penthouse	Möbel verhandelbar
Einzugsbereit	Privat-Terrasse
Terrasse	Blick aufs Meer
Städtischer Standort	Einfacher Zugang
Wasser aus der Leitung	Netzstrom
Gemeinschaftskosten: 544€ pro Jahr	1 min. auf dem Strand
	1 min. zu den Shops

Verkauft im Oktober 2019