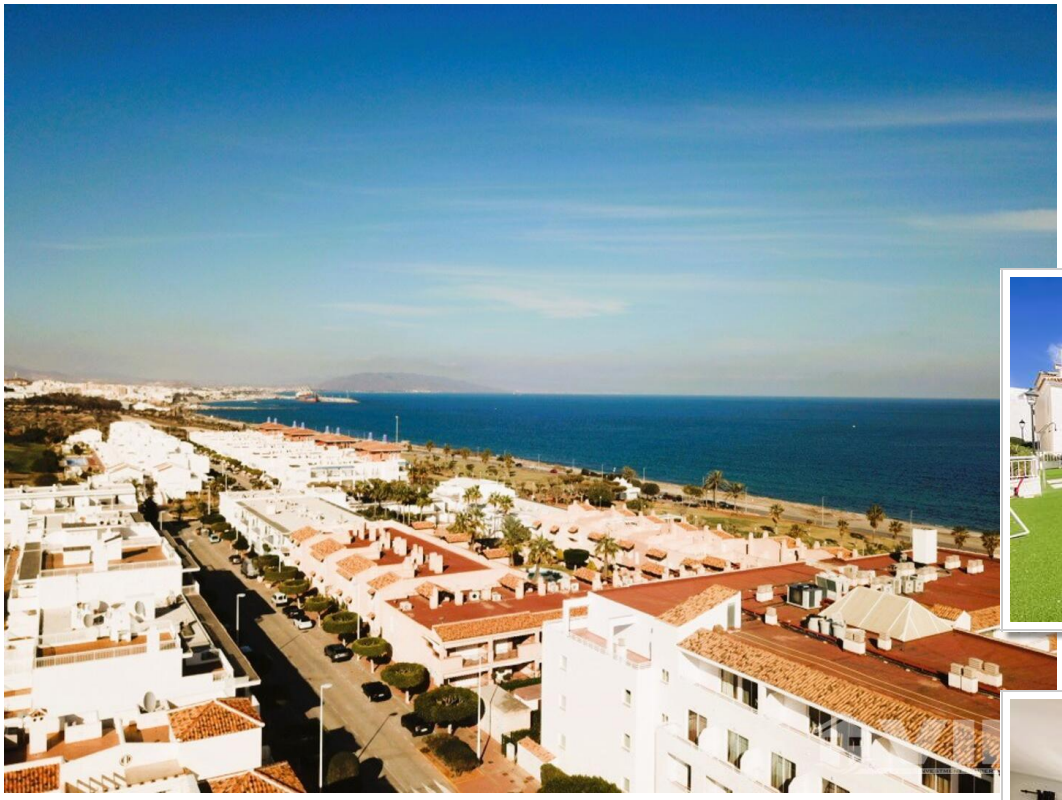

Ref: VIP8176

119.750€

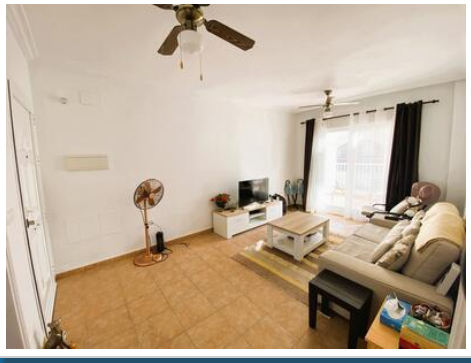

Mojacar Playa

Wohnung

Video-Tour verfügbar

2 Schlafzimmer

1 Badezimmer

53,65m² / 577 ft² Bauformat

Gemeinsamer Pool

A/C im ganzen Haus

Internet

Nähe zu einem Golfplatz

Penthouse

Solarium

Möbel verhandelbar

Einzugsbereit

Privat-Terrasse

Terrasse

Ansichten des Komplexes

Blick auf die Berge

Pool-Ansichten

Städtischer Standort

Zugang über die Treppe

Wasser aus der Leitung

Netzstrom

Gemeinschaftskosten: 134€ pro Jahr

Behälter: 51,40€ pro Jahr

Gemeindesteuer: 182,26€ pro Jahr

1 min. auf dem Strand

1 min. zu den Shops

Verkauft im April 2025