

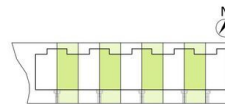

BUNGALOW\_TIPO B Vivienda 02-04-06-08

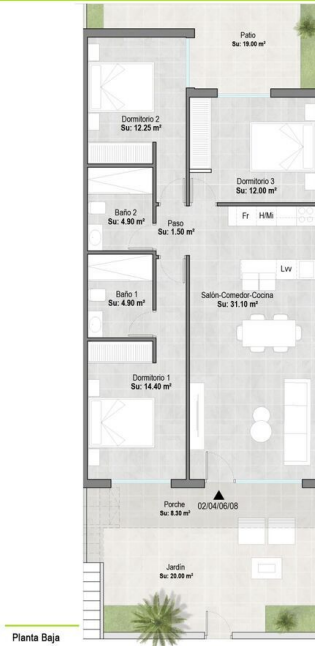

CUADRO DE SUPERFICIES		
PLANTA BAJA	S. Const.	Total
Vivienda	90.72 m <sup>2</sup>	
02/04 06/08 Porche	8.30 m <sup>2</sup>	138.02 m <sup>2</sup>
Patio	19.00 m <sup>2</sup>	
Jardín	20.00 m <sup>2</sup>	

**Alhama Nature**

\*Este documento es orientativo. El promotor se reserva el derecho a introducir modificaciones por exigencias técnicas o legales.  
This document is indicative. The promoter reserves the right to introduce modifications due to technical or legal requirements.

A3 | Escala 1/75

Ref: VIP-K575

222.900€

## Alhama De Murcia Villa

3 Habitaciones

2 Baños

91m<sup>2</sup> / 980 ft<sup>2</sup> Construida

138m<sup>2</sup> / 1.485 ft<sup>2</sup> Parcela

\* Honorarios de asesoramiento personal no incluido

El precio indicado no incluye los impuestos y gastos derivados de la venta (ITP al tipo impositivo vigente, gastos de notaría, registro y abogado). Le recordamos que como consumidor tiene derecho a ser informado y a que se le entregue la documentación informativa correspondiente, según el caso, en base a lo dispuesto en el Decreto 218/05 de 11 de octubre por el que se regula el Reglamento de Información al Consumidor en la compraventa de viviendas en Andalucía.