

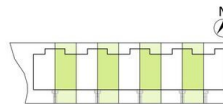

BUNGALOW\_TIPO B Vivienda 02-04-06-08

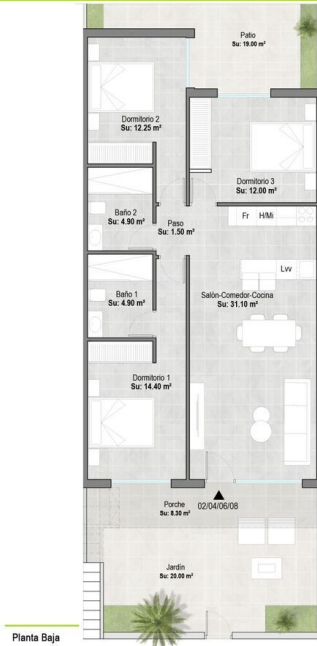

CUADRO DE SUPERFICIES		
PLANTA BAJA	S. Const.	Total
02/04 06/08	Vivienda 90.72 m <sup>2</sup>	138.02 m <sup>2</sup>
	Porche 8.30 m <sup>2</sup>	
	Patio 19.00 m <sup>2</sup>	
	Jardín 20.00 m <sup>2</sup>	

**Alhama  
Nature**

\*Este documento es orientativo. El promotor se reserva el derecho a introducir modificaciones por exigencias técnicas o legales.  
This document is indicative. The promoter reserves the right to introduce modifications due to technical or legal requirements.

A3 | Escala 1/75

**Ref: VIP-K616**

**222.900€**

## Alhama De Murcia Villa

**3 Habitaciones**

**2 Baños**

**91m<sup>2</sup> / 980 ft<sup>2</sup> Construida**

**138m<sup>2</sup> / 1.485 ft<sup>2</sup> Parcela**

\* Honorarios de asesoramiento personal no incluido

El precio indicado no incluye los impuestos y gastos derivados de la venta (ITP al tipo impositivo vigente, gastos de notaría, registro y abogado). Le recordamos que como consumidor tiene derecho a ser informado y a que se le entregue la documentación informativa correspondiente, según el caso, en base a lo dispuesto en el Decreto 218/05 de 11 de octubre por el que se regula el Reglamento de Información al Consumidor en la compraventa de viviendas en Andalucía.