Ref: VIP1846

110.000€

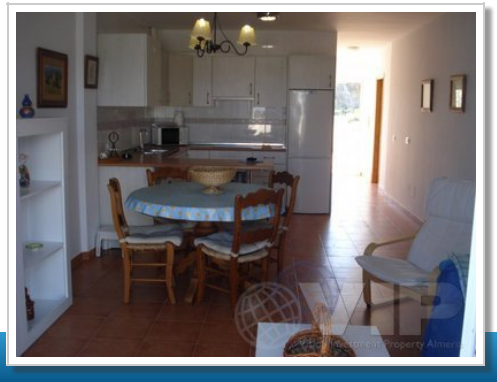

Mojacar Playa

Apartamento

Video Tour disponible

2 Habitaciones

2 Baños

65m² / 700 ft² Construida

90m² / 969 ft² Parcela

Piscina comunitaria

A/C en toda la casa

Vistas al mar

Ubicación urbana

Fácil acceso

Agua de red

Red eléctrica

Vendido Octubre 2011