Ref: VIP1881

159.000€

Mojacar Pueblo

Adosado
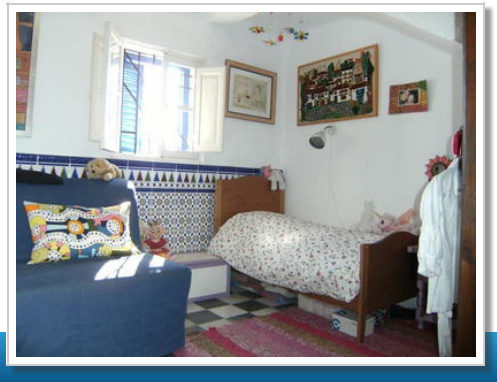
Video Tour disponible	2 Habitaciones
1 Baño	2 Plantas
100m² / 1.076 ft² Construida	145m² / 1.561 ft² Parcela
A/C en toda la casa	Internet
Vistas al mar	Ubicación urbana
Fácil acceso	Agua de red
Red eléctrica	Vendido Enero 2016