Ref: VIP1970

195.000€

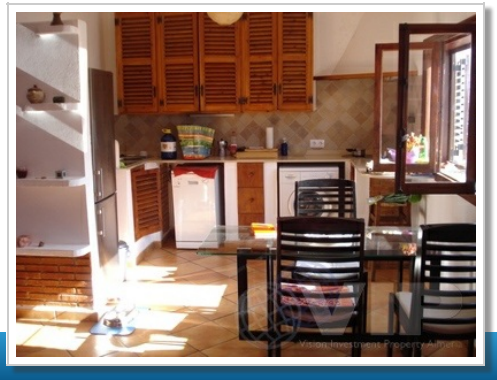

Mojacar Pueblo

Adosado

3 Habitaciones	**2 Baños**
3 Plantas	**150m² / 1.615 ft² Construida**
50m² / 538 ft² Parcela	**A/C en toda la casa**
Vistas al mar	**Ubicación urbana**
Fácil acceso	**Agua de red**
Red eléctrica	**Vendido Marzo 2013**