Ref: VIP1984

260.000€

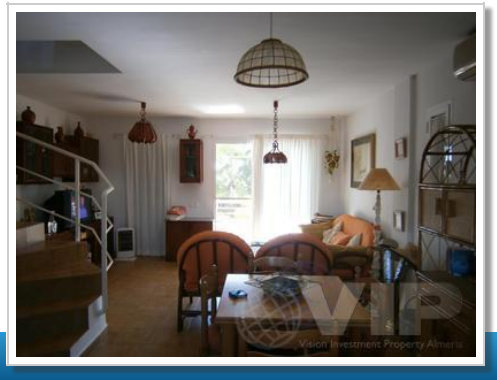

Mojacar Playa

Adosado

3 Habitaciones	**2 Baños**
3 Plantas	**110m² / 1.184 ft² Construida**
73m² / 786 ft² Parcela	**Piscina comunitaria**
A/C en toda la casa	**Internet**
Vistas al mar	**Ubicación urbana**
Fácil acceso	**Vendido Septiembre 2014**