Ref: VIP2016

134.950€

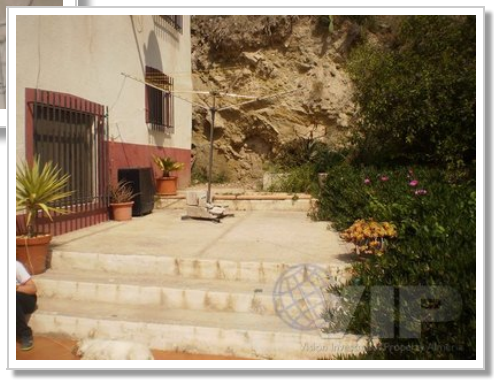

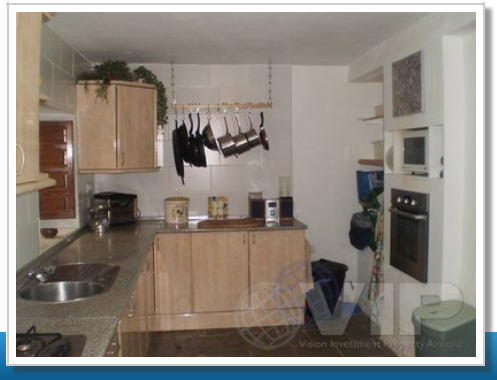

Zurgena

Adosado

6 Habitaciones	**5 Baños**
3 Plantas	**300m² / 3.229 ft² Construida**
100m² / 1.076 ft² Parcela	**A/C en toda la casa**
Internet	**Vistas al mar**
Ubicación urbana	**Fácil acceso**

Vendido Julio 2013