Ref: VIP2077

180.000€

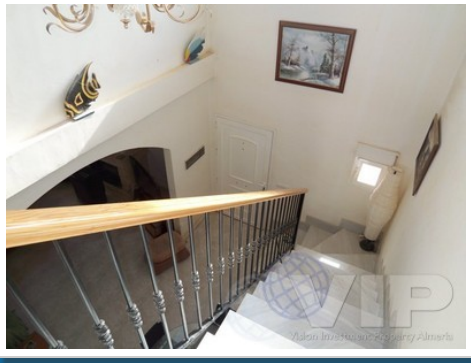

Vera

Villa

4 Habitaciones	**4 Baños**
2 Plantas	**196m² / 2.110 ft² Construida**
11.500m² / 123.786 ft² Parcela	**Piscina privada**
A/C en toda la casa	**Vistas al mar**
Ubicación urbana	**Fácil acceso**

Vendido Septiembre 2013