Ref: VIP3047

164.950€

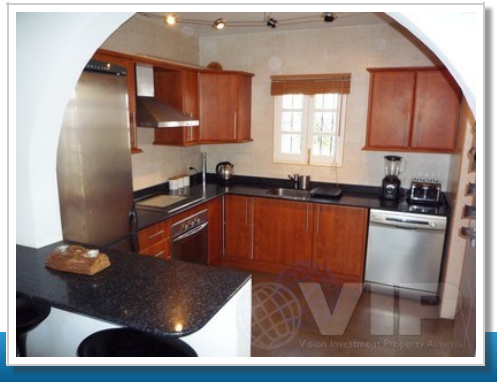

Mojacar Playa

Adosado

3 Habitaciones	**2 Baños**
2 Plantas	**110m² / 1.184 ft² Construida**
250m² / 2.691 ft² Parcela	**Piscina privada**
A/C en toda la casa	**Internet**
Vistas al mar	**Ubicación urbana**
Fácil acceso	**Vendido Septiembre 2014**