Ref: VIP4065

89.950€

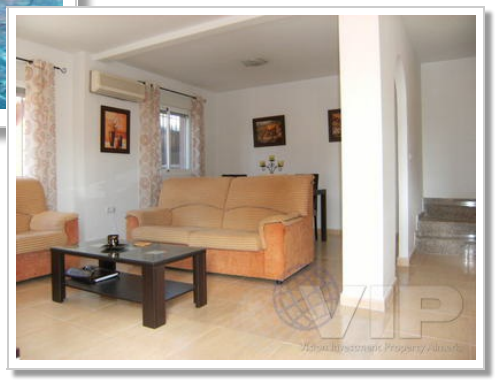

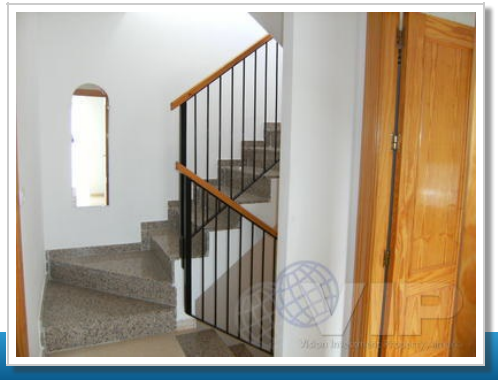

Los Gallardos

Adosado

Video Tour disponible

2 Habitaciones

2 Baños

3 Plantas

83m² / 893 ft² Construida

45m² / 484 ft² Parcela

Piscina comunitaria

A/C en toda la casa

Vistas al mar

Ubicación urbana

Fácil acceso

Vendido Diciembre 2015