Ref: VIP7191

54.000€

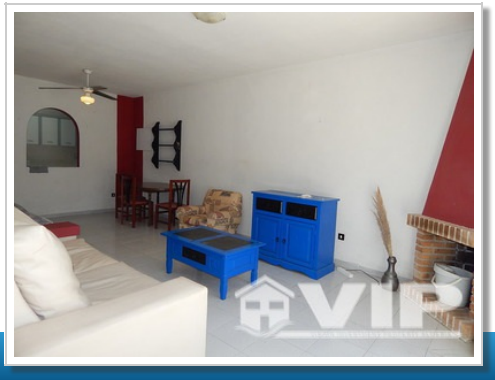

Mojacar Playa

Apartamento

Video Tour disponible

1 Dormitorio

1 Baño

65m² / 700 ft² Construida

20m² / 215 ft² Parcela

A/C en toda la casa

Adaptado a discapacitados

Mobiliario negociable

Listo para entrar a vivir

Vistas a la montaña

Ubicación urbana

Fácil acceso

Agua de red

Red eléctrica

3 mins a la playa

5 mins a las tiendas

Vendido Mayo 2017