Ref: VIP7350

90.000€

Los Gallardos

Villa
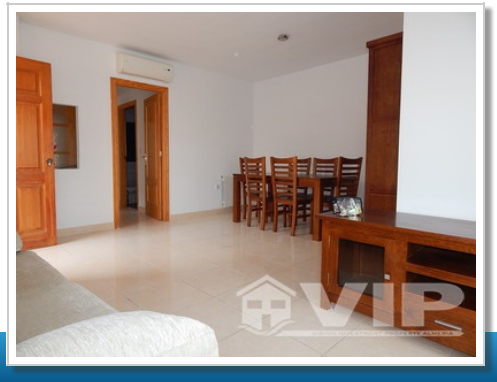
2 Habitaciones	1 Baño
78m² / 840 ft² Construida	150m² / 1.615 ft² Parcela
Piscina comunitaria	A/A preinstalado
Solarium	Listo para entrar a vivir
Terraza privada	Terraza
Vistas a la montaña	Ubicación urbana
Fácil acceso	Agua de red
Red eléctrica	12 mins a la playa
5 mins a las tiendas	Vendido Septiembre 2019