Ref: VIP7481

74.500€

Garrucha

Apartamento
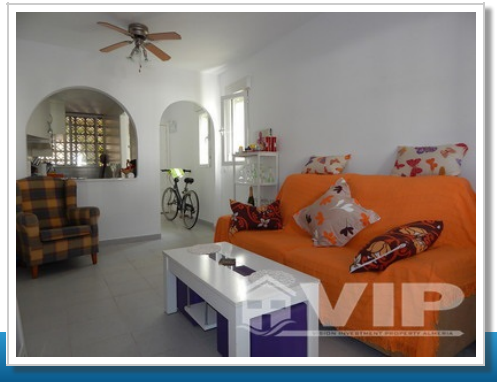
2 Habitaciones	**2 Baños**
60m² / 646 ft² Construida	**70m² / 753 ft² Parcela**
Piscina comunitaria	**Adaptado a discapacitados**
Cerca de un campo de golf	**Totalmente amueblado**
Listo para entrar a vivir	**Vistas al complejo**
Ubicación urbana	**Fácil acceso**
Gastos de comunidad: 50€ por mes	**1 mins a la playa**
1 mins a las tiendas	**Vendido Mayo 2018**