Ref: VIP7687

165.000€

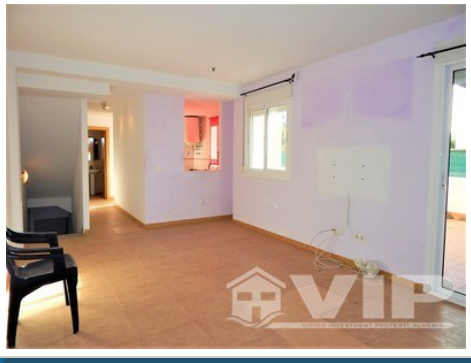

Vera Playa

Adosado

3 Habitaciones	3 Baños
3 Plantas	277,89m² / 2.991 ft² Construida
203,90m² / 2.195 ft² Parcela	Piscina comunitaria
A/A preinstalado	Solarium
Terraza privada	Jardín privado
Vistas a la montaña	Ubicación urbana
Fácil acceso	Agua de red
Red eléctrica	Gastos de comunidad: 61€ por mes
6 mins a la playa	2 mins a las tiendas

Vendido Noviembre 2020