Ref: VIP7764

77.000€

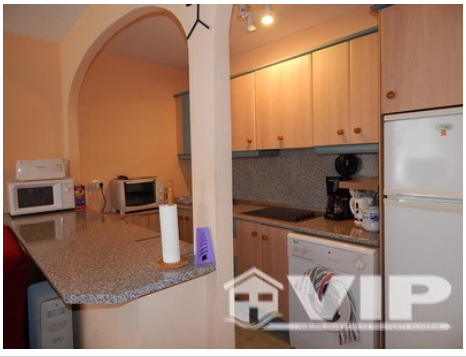

Vera Playa

Adosado

2 Habitaciones	1 Baño
2 Plantas	71,55m² / 770 ft² Construida
55m² / 592 ft² Parcela	Piscina comunitaria
A/C en toda la casa	Internet
Solarium	Mobiliario negociable
Listo para entrar a vivir	Terraza privada
Jardín privado	Vistas a la montaña
Ubicación urbana	Fácil acceso
Agua de red	Red eléctrica
Gastos de comunidad: 30€ por mes	3 mins a la playa
1 mins a las tiendas	Vendido Noviembre 2019