Ref: VIP7815

96.000€

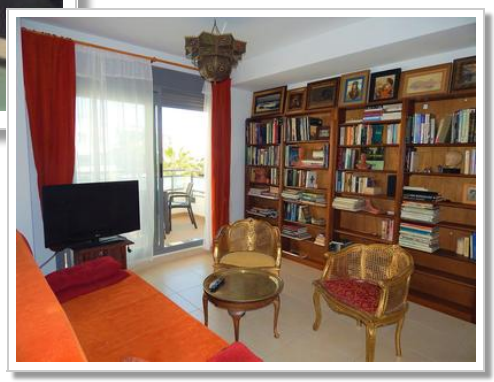

Garrucha

Apartamento

2 Habitaciones	1 Baño
71m² / 764 ft² Construida	Piscina comunitaria
A/C en toda la casa	Adaptado a discapacitados
Internet	Parcialmente amueblado
Listo para entrar a vivir	Terraza privada
Terraza	Vistas al mar
Ubicación urbana	Fácil acceso
Agua de red	Red eléctrica
Gastos de comunidad: 45€ por mes	Basuras: 147,12€ por año
IBI: 107,96€ por año	2 mins andando a la playa
2 mins andando a las tiendas	Vendido Agosto 2020