Réf: VIP1822

170.000€

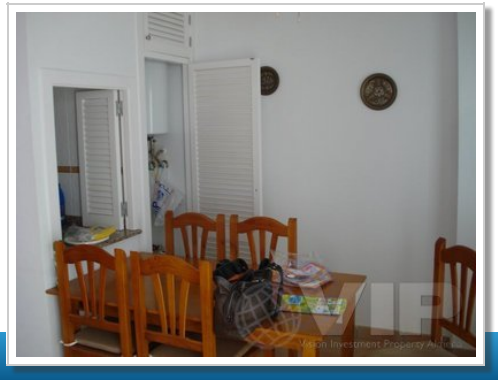

Mojacar Playa

Appartement

2 Chambres	**1 Salle de bains**
65m² / 700 ft² Taille de Construction	**100m² / 1.076 ft² Terrain**
Piscine commune	**Vue sur la mer**
Situation urbaine	**Accès facile**
Eau de ville	**Réseau électrique**

Vendu Juin 2011