Réf: VIP7510

215.000€

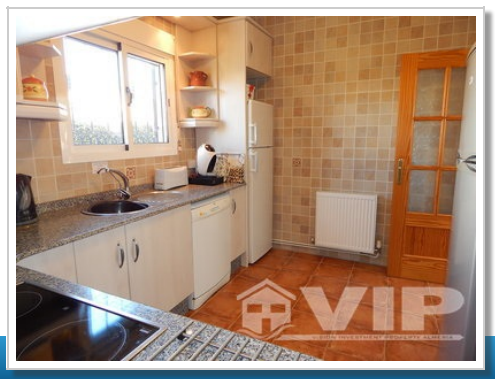

Los Gallardos

Villa

Tour vidéo disponible

4 Chambres

2 Salle de bain

122m² / 1.313 ft² Taille de Construction

416m² / 4.478 ft² Terrain

Piscine privée

Climatisation dans tout le bâtiment

Adaptation aux personnes handicapées

Chauffage central

Internet

Solarium

Mobilier négociable

Prêt à emménager

Terrasse privée

Jardin privé

Vue sur les montagnes

Situation urbaine

Accès facile

Eau de ville

Réseau électrique

14 min à la plage

4 min pour les boutiques

Vendu Juin 2022