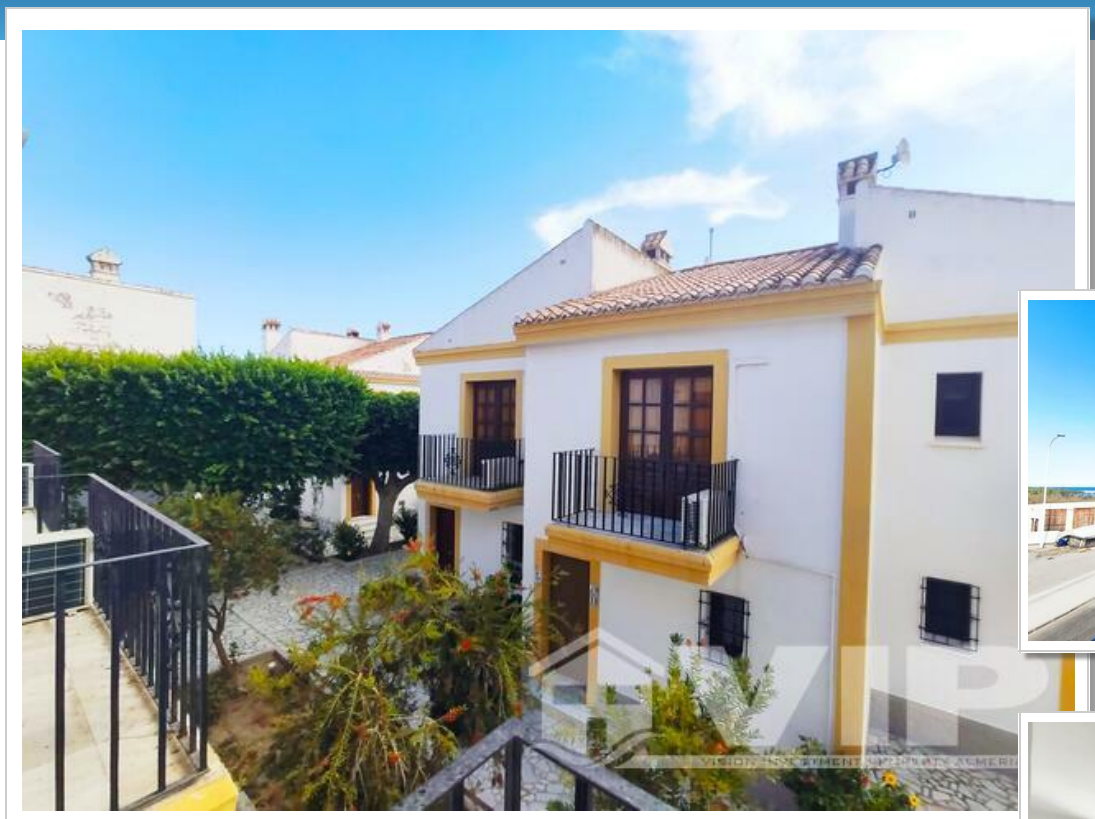

Réf: VIP7863

115.000€

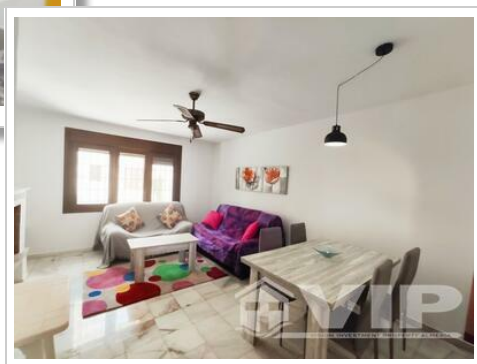

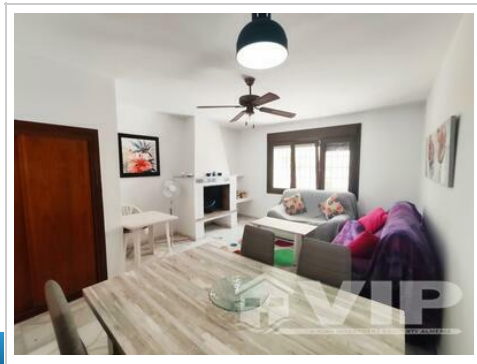

Vera Playa

Maison de Ville

Tour vidéo disponible	2 Chambres
2 Salle de bain	2 étages
84m² / 904 ft² Taille de Construction	Piscine commune
Climatisation dans tout le bâtiment	Internet
Mobilier négociable	Prêt à emménager
Vue sur la mer	Situation urbaine
Accès facile	Eau de ville
Réseau électrique	1 min à pied à la plage
1 min à pied pour les boutiques	Vendu Mai 2022