Réf: VIP7879

225.000€

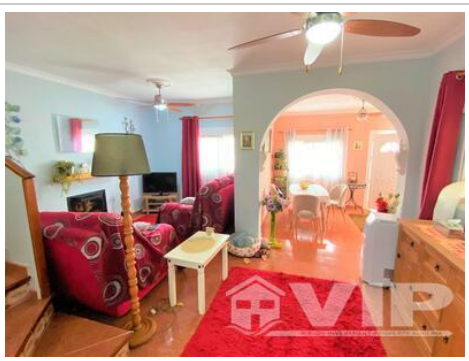

Mojacar Playa

Villa

Tour vidéo disponible

2 Chambres

2 Salle de bain

2 étages

106,26m² / 1.144 ft² Taille de Construction

151m² / 1.625 ft² Terrain

Espace pour une piscine

Internet

Solarium

Mobilier négociable

Prêt à emménager

Terrasse privée

Jardin privé

Vue sur la mer

Situation urbaine

Accès facile

Eau de ville

Réseau électrique

Bacs: 147,12€ par An

Taxe de séjour: 185,79€ par An

1 min à pied à la plage

3 min en voiture pour les boutiques

Vendu Juin 2022