Réf: VIP8048

1.125.000€

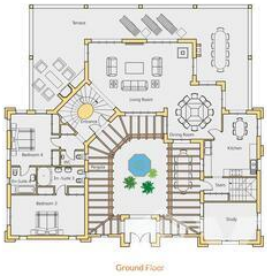

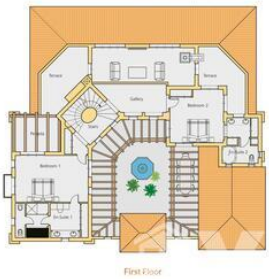

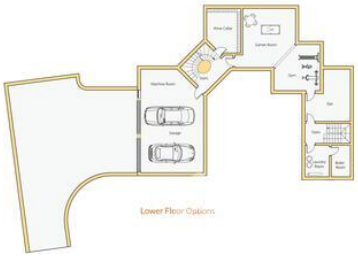

Desert Springs Golf Resort

Villa

5 Chambres	**4 Salle de bain**
3 étages	**555m² / 5.974 ft² Taille de Construction**
1.500m² / 16.146 ft² Terrain	**Piscine privée**
Climatisation dans tout le bâtiment	**Adaptation aux personnes handicapées**
Près d'un terrain de golf	**Solarium**
Produits blancs uniquement	**Terrasse privée**
Grand terrain	**Vue sur les montagnes**
Situation urbaine	**Accès facile**
Eau de ville	**Réseau électrique**
12 min en voiture à la plage	**3 min en voiture pour les boutiques**

* Les honoraires de conseil personnel ne sont pas inclus.

Le prix indiqué ne comprend pas les taxes et les frais dérivés de la vente (ITP au taux d'imposition en vigueur, frais de notaire, de greffe et d'avocat). Nous vous rappelons qu'en tant que consommateur, vous avez le droit d'être informé et de recevoir la documentation informative correspondante, le cas échéant, conformément aux dispositions du décret 218/05 du 11 octobre, qui réglemente l'information du consommateur dans la vente et l'achat de logements en Andalousie.