Ref: VIP1644

2.200.000€

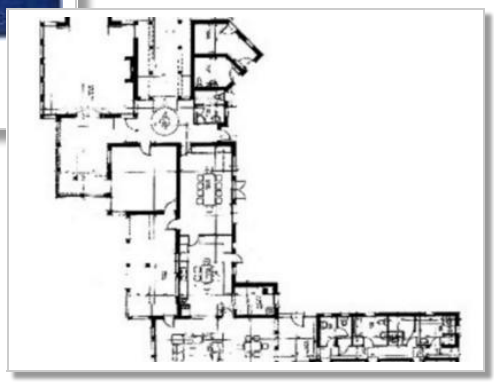

Mojacar Playa

Villa

5 Slaapkamers

6 Badkamers

600m² / 6.458 ft² Bebouwd

65.535m² / 705.419 ft² Perceelsgrootte

Privézwembad

Uitzicht op zee

Stedelijke locatie

Gemakkelijke toegang

Verkocht September 2019