Ref: VIP7527

299.990€

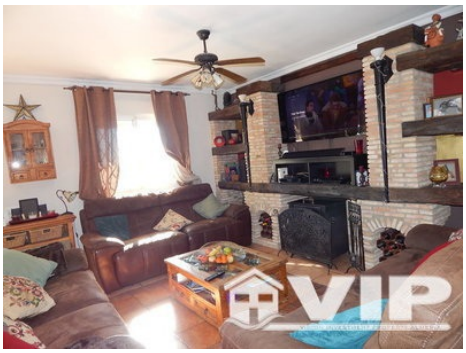

Villaricos

Villa

6 Slaapkamers

3 Verdiepingen

528m² / 5.683 ft² Perceelsgrootte

Airconditioning door het hele huis

Dichtbij een golfbaan

Solarium

Instapklaar

Uitzicht op zee

Gemakkelijke toegang

10 mins naar de winkels

3 Badkamers

321m² / 3.455 ft² Bebouwd

Privézwembad

Centrale verwarming

Geschikt voor mindervaliden

Meubilair bespreekbaar

Prive tuin

Stedelijke locatie

10 mins aan het Strand

* Conveyancing niet inbegrepen.

De aangegeven prijs is exclusief belastingen en kosten die voortvloeien uit de verkoop (ITP tegen het huidige belastingtarief, notaris-, registratie- en juridische kosten). We herinneren u eraan dat u als consument het recht hebt om te worden geïnformeerd en de bijbehorende informatieve documentatie te ontvangen, afhankelijk van het geval, op basis van de bepalingen van Decreet 218/05 van 11 oktober waarin de regelgeving voor consumenteninformatie bij de verkoop van woningen in Andalusië wordt geregeld.