Ref: VIP7652

145.000€

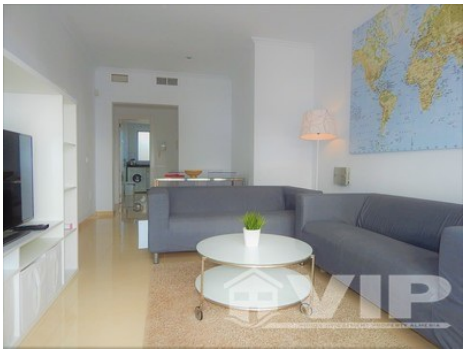

Mojacar Playa

Appartement

2 Slaapkamers	1 Badkamer
86,69m² / 933 ft² Bebouwd	31,06m² / 334 ft² Perceelsgrootte
Gemeenschappelijk zwembad	Airconditioning door het hele huis
Begane grond	Geschikt voor mindervaliden
Internet	Penthouse
Meubilair bespreekbaar	Instapklaar
Privé terras	Terras
Uitzicht op zee	Stedelijke locatie
Toegang voor gehandicapten	Leidingwater
Elektriciteitsnet	Gemeenschapskosten: 110€ per Maand
3 mins aan het Strand	3 mins naar de winkels

Verkocht Mei 2019